Fiche technique

New York

duraplus®

1810/300M

Carré à montage rapide

N° d'article	3282251
Code EAN	4012789512656
Pays d'origine	Italie
Code NC	83024110
Catégorie d'utilisation	3
Résistance à la corrosion	4
Epaisseur de porte	40 mm
Epaisseur du carré	7 mm
Epaisseur du carré pour WC	6 mm
Longueur du carré	
Percement	trou de décondamnation/olive de condamnation
Entraxe de percement	70 mm
Vis	vis métaux
Couleur	F1 aluminium aspect argent
Gamme	Cœur de gamme
Emballage unitaire	4
Carton	16

Garniture HOPPE en aluminium sur plaques longues, avec olive de condamnation/trou de décondamnation, pour porte de WC/salle de bain :

- Certifiée selon **DIN EN 1906 : 37-0140U**, garniture pour bâtiments publics à fréquentation élevée
- Assemblage : garniture libre, bagues de guidage sans entretien
- Liaison : **carré à montage rapide HOPPE** avec carré plein HOPPE (poignées mâle/femelle)
- Plaques : piliers de fixation côté extérieur, sans côté intérieur
- Fixation : visible, traversante, vis filetées M4 côté intérieur

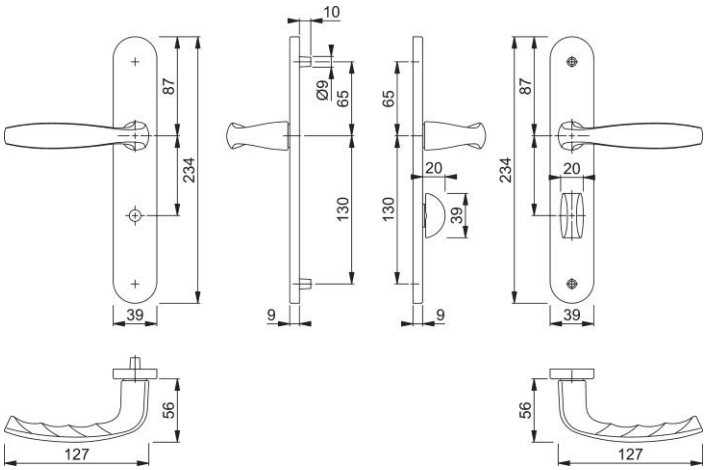

© HOPPE AG, sous réserve de modifications.